



*Eine Chance für Jugendliche,  
Schulen und Wirtschaft*

GV Gewerbeverein Grosswangen, 1. April 2026

**LIFT**  
Von der Schule  
in die Berufswelt

Design by Folienwerke

# Was ist LIFT?

**Nationales Programm zur Prävention von Jugendarbeitslosigkeit und Unterstützung der Berufsintegration seit 2006**



Kooperation von **Oberstufenschulen** mit der lokalen **Wirtschaft**

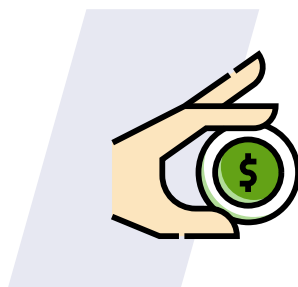

Finanziert durch **Bund, Kantone, Gemeinden, Stiftungen und Wirtschaft**

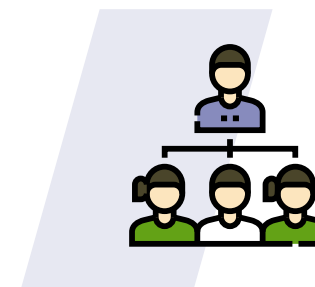

Koordiniert, organisiert und begleitet durch **Geschäftsstelle** und **regionale Teams**

# Warum LIFT?

**Politisches Bildungsziel von Bund, Kantonen und Organisationen der Arbeitswelt:**

**95% aller 25-Jährigen haben einen Abschluss auf Sekundarstufe II**

LIFT unterstützt die Zielerreichung und bereitet Jugendliche gezielt auf die Berufswelt vor.



# Zielsetzungen

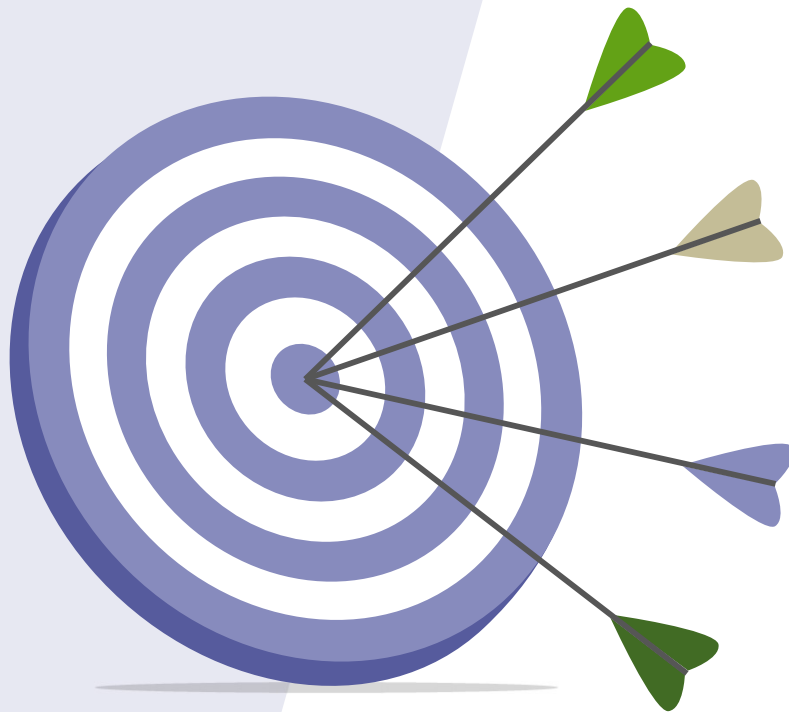

**60%** der LIFT-Jugendlichen beginnen direkt nach Schulaustritt eine **Berufslehre**

Mit **passenden Anschlusslösungen** werden Zwischenjahre, Lehrvertragsauflösungen etc. reduziert

Jugendliche stärken ihre **Sozial- und Selbstkompetenzen**

Zusammenarbeit zwischen **Schule und Wirtschaft** wird gestärkt

# Zielgruppe

Schüler:innen ab der 7. Klasse mit einer erschweren Ausgangslage



geringes  
**Selbstvertrauen**



schwieriges  
soziales **Umfeld**



wenig **Unterstützung**  
im privaten Umfeld



noch geringe  
Kenntnisse der  
**Landessprache**



Leistungs-  
schwächeres  
**Schulniveau**



**Motivation & Potenzial** für  
praktische Arbeiten

# Diese Kombination macht LIFT einzigartig



Frühzeitige **Selektion**



Begleitung in **Modulkursen**



**Wochenarbeitsplatz (WAP)**

# LIFT-Modell

*Adaptierbar auf verschiedene Schulmodelle*

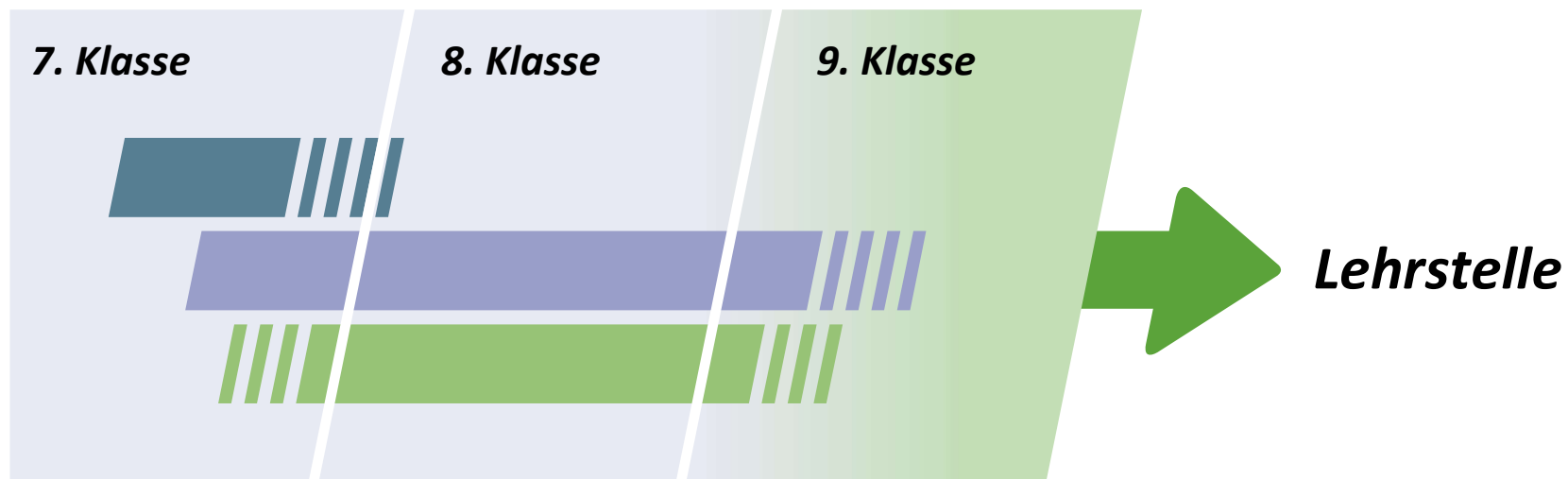

- **Selektion:** Auswahl der LIFT-Jugendlichen
- **Modulkurs:** Vorbereitung, Begleitung, Coaching
- **Wochenarbeitsplätze:** Praktische Tätigkeit in Betrieben

# Selektion

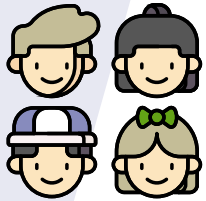

Teilnehmende Jugendliche werden frühzeitig, ab **Beginn der 7. Klasse** ausgewählt und LIFT-Gruppen gebildet



Möglichst frühzeitiger Beginn mit **praktischen Tätigkeiten** am Wochenarbeitsplatz



# Modulkurse

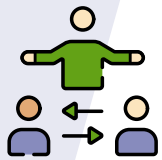

**Gruppen-Coaching** für  
3-10 Schüler:innen mit  
pädagogisch geschulter  
Fachperson



**1-2 Wochenlektionen**  
in der Schule



Inhalte: Vorbereitung,  
Begleitung und  
Nachbearbeitung der  
**Arbeitseinsätze**

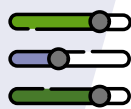

**Schwerpunkt:** Stärkung  
der Selbst- und Sozial-  
kompetenzen



Nutzung der didaktischen  
Materialien und Vorlagen aus  
dem **LIFT-Modulhandbuch**

# WOCHENARBEITSPLATZ

- Regelmässige, einfache, praktische Arbeiten in KMU
- Umgang mit Erwachsenen
- Verschiedene berufliche Tätigkeiten kennenlernen
- Praxiserfahrung in der Arbeitswelt sammeln
- Zwischenbewertungen zum Erkennen und Beheben von Hindernissen



# WOCHENARBEITSPLATZ



- In einem lokalen Betrieb
- Praktische Tätigkeit regelmässig über längere Zeit
- Mindestens 3 Monate (verlängerbar)
- 3 Stunden pro Tag, ausserhalb der Schulzeit
- „einfache produktive Arbeiten“ gemäss Arbeitsgesetz
- Lohn, Fr. 5.- bis 8.-
- Bezugsperson im Betrieb

## Beispiel Kurzurückmeldung

			
1. Pünktlichkeit	<input type="checkbox"/>	<input type="checkbox"/>	<input type="checkbox"/>
2. Erscheinung, Auftreten	<input type="checkbox"/>	<input type="checkbox"/>	<input type="checkbox"/>
3. Höflichkeit/Sprache	<input type="checkbox"/>	<input type="checkbox"/>	<input type="checkbox"/>
4. Motivation (Einsatz / Ausdauer)	<input type="checkbox"/>	<input type="checkbox"/>	<input type="checkbox"/>
5. Arbeitstempo	<input type="checkbox"/>	<input type="checkbox"/>	<input type="checkbox"/>
6. Qualität der Arbeit	<input type="checkbox"/>	<input type="checkbox"/>	<input type="checkbox"/>

Bemerkungen/Feststellungen/Wünsche

---

---



## Beispiel 3-monatige Rückmeldung

Anforderungen übertroffen	4	Anforderungen erfüllt	3	Anforderungen knapp erfüllt	2	Anforderungen nicht erfüllt	1
---------------------------	---	-----------------------	---	-----------------------------	---	-----------------------------	---

		4	3	2	1
1	Wie beurteilen Sie die Methodenkompetenz (Arbeitshaltung) der/des Jugendlichen?				
1.1	Arbeitet sorgfältig und genau.				
1.2	Hält den Arbeitsplatz ordentlich und sauber.				
1.3	Kann Aufträge in nützlicher Frist abarbeiten.				
1.4	Arbeitet selbständig.				
1.5	Versteht mündliche Anweisungen.				
1.6	Sieht die Arbeit und packt sie an.				

# Wochenarbeitsplatz (WAP)



**Praktische Arbeiten** in schulfreier Zeit



**3 lokale Betriebe** mit je 12 Einsätzen pro Betrieb

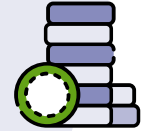

**Entschädigung** durch Betrieb 5 bis 8 CHF/h



**Vorbereitung und Betreuung** durch die Schule



**Unfallversichert** im Betrieb



**„Arbeitszeugnis“** am Ende der Einsätze

# So wirkt LIFT

## Nachhaltiger Erfolg in Zahlen



21 Kantone  
mit LIFT



400 LIFT-  
Partnerschulen  
in der Schweiz



Über 5000 Wochen-  
arbeitsplätze (WAP)



Mehr als  
4000 LIFT-  
Schüler:innen



Erfolgsquote 2025  
66,5 %  
Direkter Einstieg in  
eine Berufslehre



Schweizweit  
in 3 Sprach-  
regionen

# LIFT-Partnerschulen

Zahlen per 31.12.2025



## 21 Kantone

AG	31	SG	24
AR	1	SH	2
BE	35	SO	11
BL	15	SZ	3
FR	10	TG	32
GE	8	TI	15
GL	1	UR	4
GR	6	VD	62
LU	21	ZG	10
NE	3	ZH	105
OW	6		

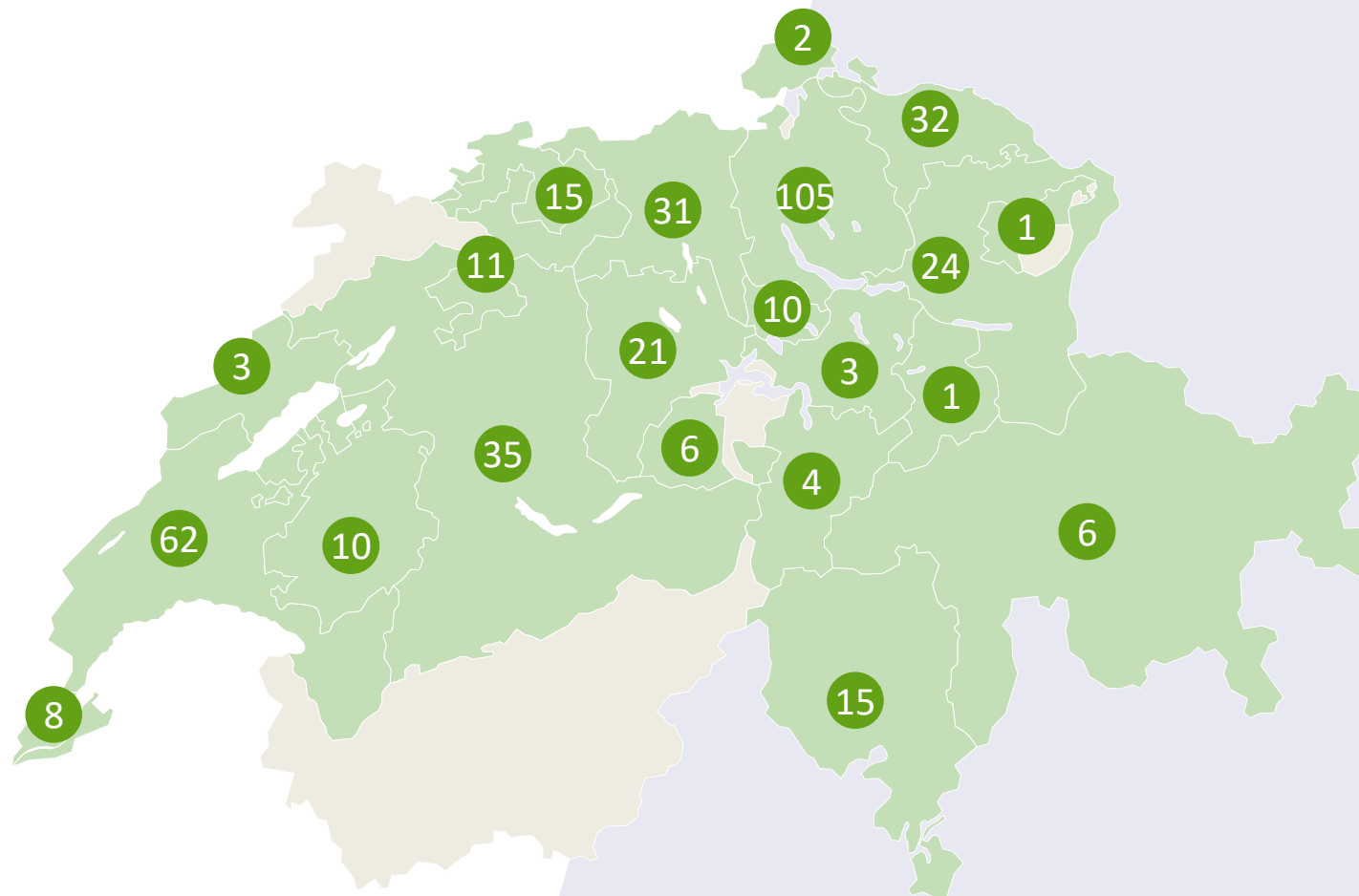

# Vorteile für Unternehmen

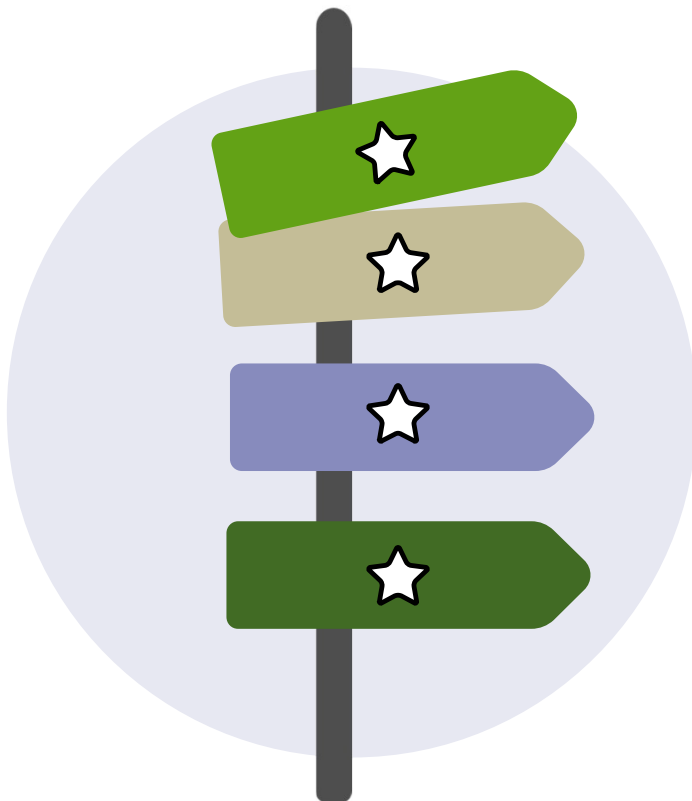

- ★ Jugendlichen einen **Einblick** in verschiedene Berufe ermöglichen
- ★ Teilnahme an einem bewährten, **schweizweit erprobten Programm**
- ★ Übernehmen von konkreter **sozialer Verantwortung**
- ★ **Berufsnachwuchs sichern** & zukünftige Lernende kennenlernen

# Werden Sie WAP-Partner:in mit einem Wochenarbeitsplatz

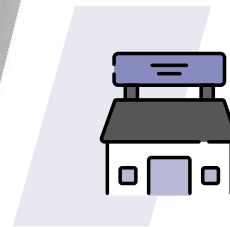

## Ihr Beitrag

Sie stellen einen **Wochenarbeitsplatz** (WAP) zur Verfügung



## Unser Beitrag

- Jugendliche auf WAP-Einsätze **vorbereiten**
- **Administrativen** Aufwand reduzieren
- Pers. **Kontaktperson**
- **Positionierung** in der Öffentlichkeit

**Herzlichen Dank.**

**[www.jugendprojekt-lift.ch](http://www.jugendprojekt-lift.ch)**



### **Ihr Kontakt**

Zurbuchen Beatrice

Modulleiterin und WAP-Koordinatorin LIFT  
Berufswahl verantwortliche Lehrperson Grosswangen  
Schule Grosswangen

Tel. 079 562 33 00

Mail: [beatrice.zurbuchen@schule-grosswangen.ch](mailto:beatrice.zurbuchen@schule-grosswangen.ch)

Geschäftsstelle LIFT  
Optingenstrasse 12, 3013 Bern  
Tel. 031 318 55 70  
[info@jugendprojekt-lift.ch](mailto:info@jugendprojekt-lift.ch)



Zu unserem  
Imagefilm

*Design by Folienwerke*